

FACHADA LATERAL
Escala: 1/50

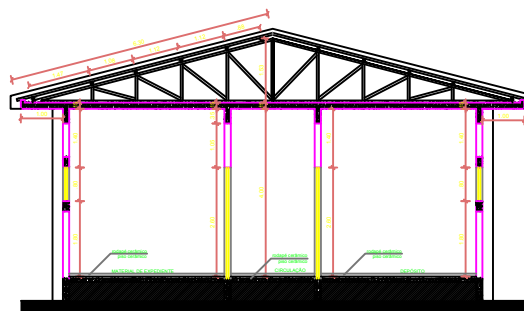

CORTE YY'
Escala: 1/50

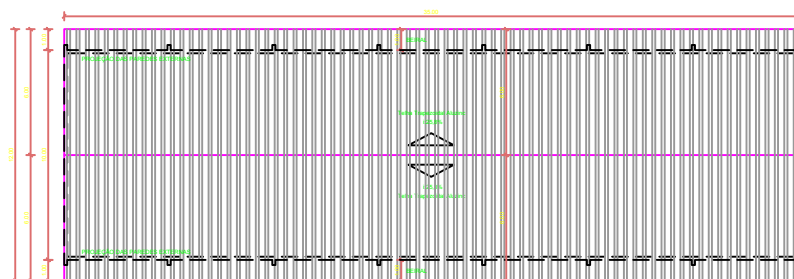

PLANTA DE COBERTURA
Escala: 1/100
Área: 420,00 m²

Projeto:		
IFF - CAMPUS Santo Ângelo		
Proprietário:		
INSTITUTO FEDERAL FARROUPILHA		
Endereço:		
Rodovia RS, 218/ km 5		
Disciplina:		
Arquitetônico		
Descrição:		
ALMOXARIFADO (ÁREA CONSTRUÍDA= 350,0 m²)		
Cortes e Cobertura		
Responsável Técnico:	Data:	Projeto:
Engenheiro Civil Vitorino de Souza Silva	04/2014	A
CREA: RS 148037	Assinado:	04/12
	Verificado:	
	Indicado:	